

❖ **Matériel nécessaire pour 1 patiente (le kit d'envoi contient au minimum tout le matériel en double) :**

- 1 petit tube de RNAlater, avec 1 sachet plastique contenant 1 papier absorbant et 1 étiquette, 1 boîte noire + 1 enveloppe pour MatriceLAB *Innove*
- 1 pot de formol avec 1 sachet plastique contenant 1 papier absorbant + 1 enveloppe pour le Centre de Pathologie
- 1 dossier patiente (1 fiche Bilan de réceptivité MLL, 1 fiche centre de pathologie, 1 ordonnance, 1 formulaire de non opposition, 1 feuille explicative pour la patiente)

 **Des données incomplètes (Téléphone, Mail, Renseignements cliniques, Sérologies VIH, Hépatite C et B...) entraînent un retard de traitement des prélèvements des patientes)**

❖ **Documents à remplir et signer :**

- la fiche de renseignements bilan de réceptivité utérine (**notamment email**)
- la feuille de renseignements pour le centre de pathologie
- le formulaire de non opposition (à faire également signer à la patiente)

❖ **Réalisation de La biopsie:**

**Mettre des gants pour manipuler les tubes** (*Evite la RNase sur les mains qui peut contaminer la biopsie*)

Réalisé à l'aide d'une pipelle de Cornier, le prélèvement (**au minimum 1cm de biopsie**) est déposé sur une compresse stérile (non fournie) afin d'identifier l'endomètre et le différencier du sang ou des caillots.

Avec une pince stérile (non fournie), redistribuer l'endomètre :

- la moitié dans le tube de RNAlater pour MatriceLab (*si pas assez de biopsie, privilégier le prélèvement pour MatriceLab et préciser le sur le formulaire*)
- la moitié dans le pot de formol pour le centre de Pathologie

**Bien immerger la biopsie dans le tube de RNAlater et vérifier si le tube est bien refermé**

**Identifier chaque prélèvement** (nom, prénom et date de naissance) en écrivant sur l'étiquette (fournie)

**Placer le tube étiqueté dans le sachet plastique** (*laisser le papier absorbant pour le transport*) puis dans la boîte pour le tube de RNAlater

❖ **Envoi des prélèvements et des documents:**

**L'envoi se fait uniquement par la Poste ; il est impossible de déposer les prélèvements directement au laboratoire**

La patiente doit renvoyer par la Poste les 2 enveloppes différentes (en attente de l'envoi conserver au réfrigérateur) à affranchir au tarif en vigueur (prévoir un envoi rapide si hors France Métropolitaine) :

➤ **Dans l'enveloppe « MatriceLAB Innove » :**

- La boîte noire contenant le tube de RNAlater (étiqueté, dans son sachet plastique)
- Le formulaire de consentement (signé par la patiente et par vous-même)
- La fiche de renseignements patiente pour le bilan de réceptivité utérine
- L'ordonnance
- **Copie des résultats de sérologie VIH, hépatite B et C de moins d'un an (à renvoyer à chaque envoi)**

➤ **Dans l'enveloppe « Centre de pathologie » :**

- Le pot de formol (identifié, dans son sachet plastique)
- La fiche de renseignement

❖ **Durée des analyses et compte rendu :**

**Un compte-rendu détaillé du bilan vous sera adressé sous 5 semaines à réception de la biopsie** (un compte rendu simplifié sera adressé à la patiente)

❖ **Facturation des analyses :**

Une facture MLI (non remboursée par la Sécurité sociale) sera adressée par mail dans les semaines à venir à votre patiente pour le paiement des analyses par virement bancaire. Une facture du centre de pathologie (remboursée par la Sécurité sociale) pour la datation histologique sera envoyée par courrier.

❖ **Contact :**

N° téléphone 06.41.67.46.25 (*du lundi au vendredi de 9h à 12h*)

Mail : [matricelab@gmail.com](mailto:matricelab@gmail.com)

**Retourner SVP**

## Schéma pour l'envoi de chaque prélèvement d'endomètre



Des données incomplètes entraînent un retard de traitement des prélèvements des patientes  
(Téléphone, Mail, Sérologies, Renseignements cliniques...)

Réaliser la biopsie 5 à 9 jours après l'ovulation.  
Prélever **au minimum 1cm** d'endomètre

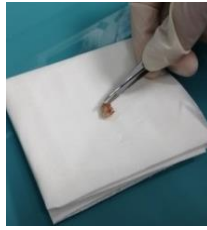

Diviser le prélèvement en deux parties (pour chaque biopsie réalisée) :

- Pour MatriceLab Innove
- Pour le centre de Pathologie



**MatriceLab Innove**

**Centre de Pathologie**



Déposer la biopsie et l'immerger dans le liquide quelques instants

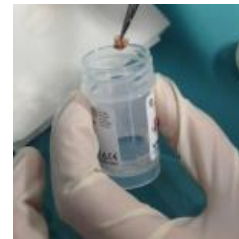

- 1) Indiquer sur les tubes ou l'étiquette fournie le **NOM, prénom et date de naissance de la patiente**
- 2) Pour le transport conserver le tube dans le sachet avec son papier absorbant (suivant les instructions d'emballage P650 ONU 3373, pour envoi de matériel biologique de catB)

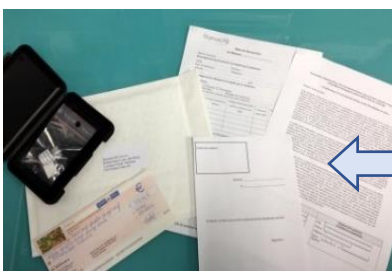

### Remplir et/ou signer pour chaque prélèvement

- les formulaires pour la patiente
- le formulaire de non opposition
- l'ordonnance

+ Joindre copie des sérologies

**Rq : Bien Indiquer le N° de téléphone et mail de la patiente ainsi que votre mail**

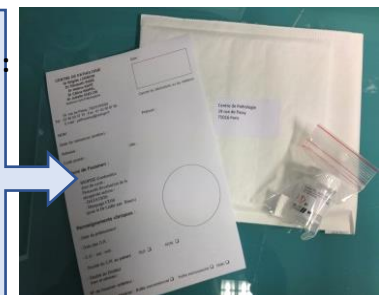

Le compte rendu des analyses vous sera adressé ainsi qu'à votre patiente sous 5 semaines à compter de la réception de la biopsie