

Notice pour la réalisation des prélèvements biologiques à destination de



❖ **Matériel nécessaire pour 1 patiente (le kit d'envoi contient au minimum tout le matériel en double) :**

- 1 petit tube de RNAlater, avec 1 sachet plastique contenant 1 papier absorbant et 1 étiquette, 1 boîte de transport + 1 enveloppe pour MatriceLAB Innove
- 1 pot de formol avec 1 sachet plastique contenant 1 papier absorbant + 1 enveloppe pour le Centre de Pathologie
- 1 dossier patiente (1 fiche Bilan de réceptivité MLI, 1 fiche centre de pathologie, 1 ordonnance avec 1 attestation de consentement, 1 Feuille d'information patiente+ 1 politique de confidentialité patiente)
- 1 compresse stérile pour déposer la biopsie afin de la découper
- 1 pince stérile pour découper la biopsie en deux



Des données incomplètes (Téléphone, Mail, Renseignements cliniques, Sérologies VIH, Hépatite C et B...) entraînent un retard de traitement des prélèvements des patientes)

❖ **Documents à remplir et signer :**

- la fiche de renseignements bilan de réceptivité utérine
- la feuille de renseignements pour le centre de pathologie
- l'ordonnance avec l'attestation de consentement

❖ **Réalisation de la biopsie (cf schéma au dos) 5 à 9 jours pour un cycle naturel:**

Mettre des gants pour manipuler les tubes (Evite la RNase sur les mains qui peut contaminer la biopsie)

Réalisé à l'aide d'une pipette de Cornier, le prélèvement (**au minimum 1cm de biopsie**) est déposé sur une compresse stérile fournie afin d'identifier l'endomètre et le différencier du sang ou des caillots. (**si besoin retirer les caillots de sang à l'aide de la pince ou rincer avec du sérum physiologique**)

Avec la pince stérile fournie, redistribuer l'endomètre :

- la moitié dans le tube de RNAlater pour MatriceLab (*si pas assez de biopsie, envoyer que le prélèvement pour MatriceLab et cocher sur la fiche de renseignement bilan de réceptivité la case « non » pour « envoi au centre de pathologie »*)
- la moitié dans le pot de formol pour le centre de Pathologie

Bien immerger la biopsie dans le tube de RNAlater et vérifier si le tube est bien refermé

Identifier chaque prélèvement (nom, prénom et date de naissance) en écrivant sur l'étiquette fournie ou sur le tube

Placer le tube étiqueté dans le sachet (*laisser le papier absorbant pour le transport*) **puis dans la boîte pour le tube de RNAlater**

❖ **Envoi des prélèvements et des documents :**

L'envoi se fait uniquement par la Poste ; il est impossible de déposer les prélèvements directement au laboratoire. La patiente doit renvoyer par la Poste les 2 enveloppes différentes (en attente de l'envoi conserver au réfrigérateur) à affranchir au tarif en vigueur (prévoir un envoi rapide si hors France Métropolitaine) :

➤ **Dans l'enveloppe « MatriceLAB Innove » :**

- la boîte de transport contenant le tube de RNAlater (étiqueté, dans son sachet plastique)
- l'ordonnance (dûment remplie) avec l'attestation de consentement (signée par la patiente et par vous-même)
- la fiche Bilan de réceptivité (dûment remplie)
- Copie des résultats de sérologie **négatifs pour le VIH, l'hépatite B (Ag HBS, Ac HBC, Ac HBs) et C de moins d'un an**

➤ **Dans l'enveloppe « Centre de pathologie » :**

- Le pot de formol (identifié, dans son sachet plastique)
- La fiche de renseignement (dûment remplie)

❖ **Durée des analyses et compte rendu :**

Un compte rendu détaillé du bilan vous sera adressé sous 3 semaines à réception de la biopsie (un compte rendu simplifié sera adressé à la patiente)

❖ **Facturation des analyses :**

Une facture MLI (non remboursée par la Sécurité sociale) sera adressée par mail, dans les semaines à venir, à votre patiente pour le paiement des analyses par virement bancaire. Une facture du centre de pathologie (remboursée par la Sécurité sociale) pour la datation histologique sera envoyée par courrier.

❖ **Contact :**

N° téléphone 06.41.67.46.25 (du lundi au vendredi de 9h à 12h)

Mail : matricelab@gmail.com

Retourner SVP

Schéma pour l'envoi de chaque prélèvement d'endomètre



Des données incomplètes entraînent un retard de traitement des prélèvements des patientes

(Téléphone, Mail, Sérologies de moins 1 an, Renseignements cliniques,...)

1^{ère} étape

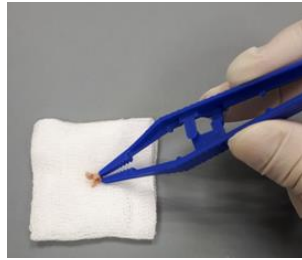

Réaliser la biopsie 5 à 9 jours après l'ovulation.
Prélever au minimum 1cm

2^{ème} étape



Diviser le prélèvement en 2 parties
(pour chaque biopsie réalisée) :

- Pour **MatriceLab Innove**
- Pour le **Centre de Pathologie**

MatriceLab Innove



3^{ème} étape

Bien immerger la biopsie dans le tube ou le flacon
Bien refermer le tube et le flacon

Centre de Pathologie



4^{ème} étape

- 1) **Indiquer sur le flacon de formol ou sur l'étiquette à coller sur le petit tube**
 - NOM (le même sur tubes et formulaires), Prénom
 - Date de naissance de la patiente
- 2) **Pour le transport conserver le tube dans le sachet avec son papier absorbant** (suivant les instructions d'emballage P650 ONU 3373)

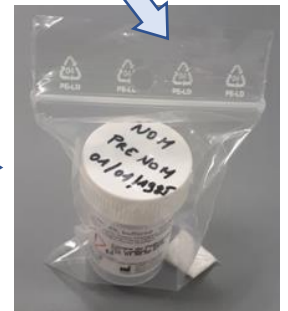

Coller l'étiquette sur le tube
(pas sur le sachet)

MatriceLab Innove

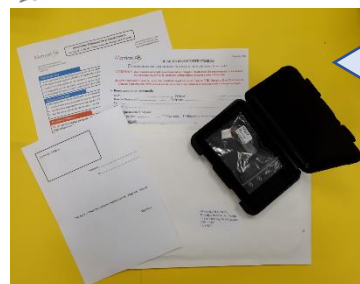

Centre de Pathologie

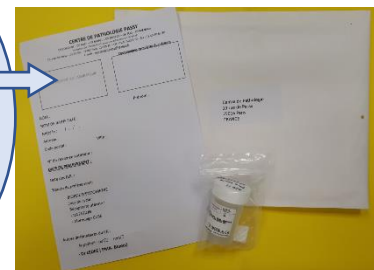

5^{ème} étape

Remplir et/ou signer pour chaque prélèvement :

- les formulaires pour la patiente
- l'attestation de consentement avec l'ordonnance

+ Joindre copie des sérologies négatives de -1an

Rq : Bien indiquer le N° de tel+mail de la patiente et votre mail

Le compte rendu des analyses vous sera adressé ainsi qu'à votre patiente sous 3 semaines à compter de la réception de la biopsie et du dossier complet chez nous